

IMPLANTAÇÃO – INSTALAÇÃO NOVO CASTELO D'ÁGUA
ESC.1/100

QUADRO DE ÁREAS

ÁREA DO TERRENO	4.367,63m ²
ÁREA DO 1º PAVIMENTO	1.627,57m ²
ÁREA DO 2º PAVIMENTO	1.578,00m ²
ÁREA DO 3º PAVIMENTO	725,27m ²
ÁREA TOTAL CONSTRUÍDA	3.930,84m ²
ÁREA TOTAL LIVRE	2.740,06m ²
ÁREA TOTAL PROJEÇÃO	2.294,52m ²
TAXA DE OCUPAÇÃO	47,46%
COEF. APROVEITAMENTO	0,9
TAXA DE PERMEABILIDADE (ÁREA=180m ²)	10%

OBSERVAÇÃO:

ESTE PROJETO É UMA ADAPTAÇÃO DO PROJETO EXISTENTE DO IOPEs, ADEQUADO AOS NOVOS CONDICIONANTES DA SEDU.

RUA VICENTE OLIVEIRA

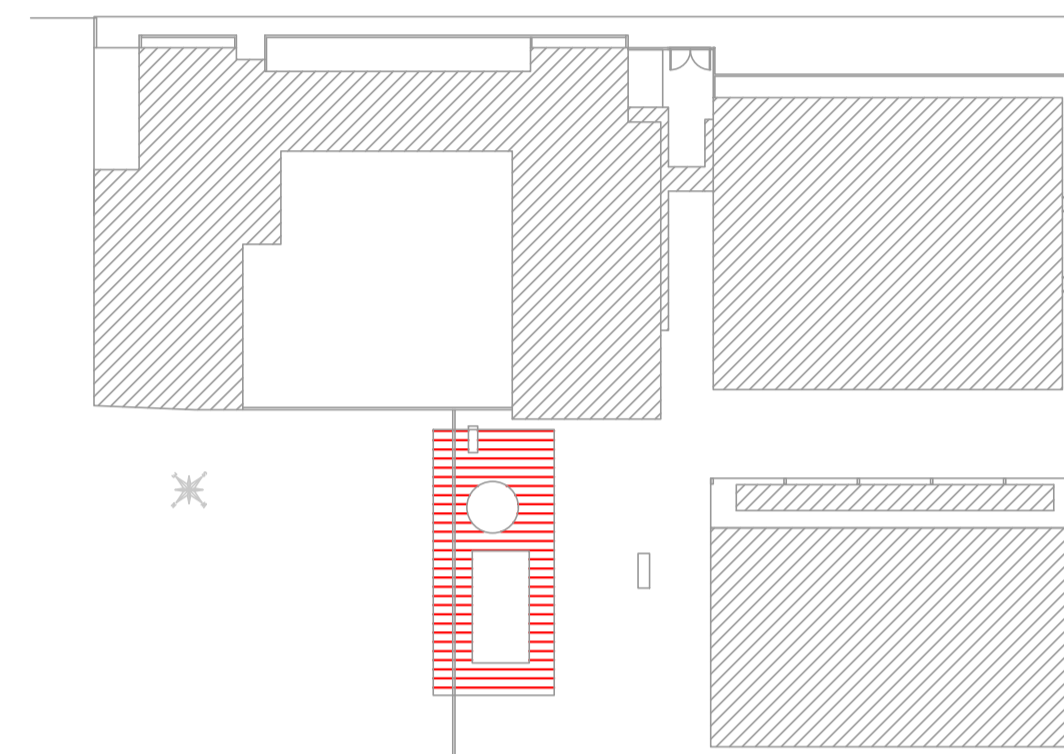

PLANTA DE IMPLANTAÇÃO – SEM ESCALA

LEGENDA	
	ÁREA DE INTERVENÇÃO
	A DEMOLIR

N.º	DESCRIÇÃO	RESP.	DATA
05			
04			
03			
02			
01			

REVISÃO

<p>SEDU</p>	<p>GOVERNO DO ESTADO DO ESPÍRITO SANTO</p> <p>SECRETARIA DE ESTADO DA EDUCAÇÃO - SEDU</p>	<p>CONSÓRCIO CONTROL TEC SETEC</p>
	<p>GERÊNCIA DE REDE FÍSICA ESCOLAR</p>	

TÍTULO: RECONSTRUÇÃO DO CASTELO D'ÁGUA EEEFM NAIR MIRANDA

ENDEREÇO: Rua Vicente Fernandes De Oliveira, 38 – Centro, Fundão – ES, 29185–000

FRANCHA: CASTELO D'ÁGUA	PROJETO: COMBATE A INCÊNDIO
SUBSECRETÁRIO ESTADUAL: ANDRÉ MELOTTI ROCHA	
GERENTE DA GERFE: MARCELO AMORIM GONÇALVES	ESCALA: INDICADA
COORDENADOR GERAL: GUSTAVO ALMEIDA DE OLIVEIRA CHAVES	UNIDADE: METRO
AUTOR PROJETO: KLEYSIANA DE ASSIS ESPERIDON VILLELA PEDRAS	CREA-ES: 11509-D
CO-AUTOR PROJETO:	CAU-ES: 09548-D
RESPONSÁVEL TÉCNICO:	CAU-ES: VISTO:
ARQUIVO: FUN02-P03-IN-E-R0-01.dwg	DESENHO: ANA CRISTINA
REFERÊNCIA: IMPLANTAÇÃO CASTELO D'ÁGUA	FOLHA: 01/02
FORMATO: A1	OBSERVAÇÕES:
DATA: MAR/2023	VISTO: REVISÃO:

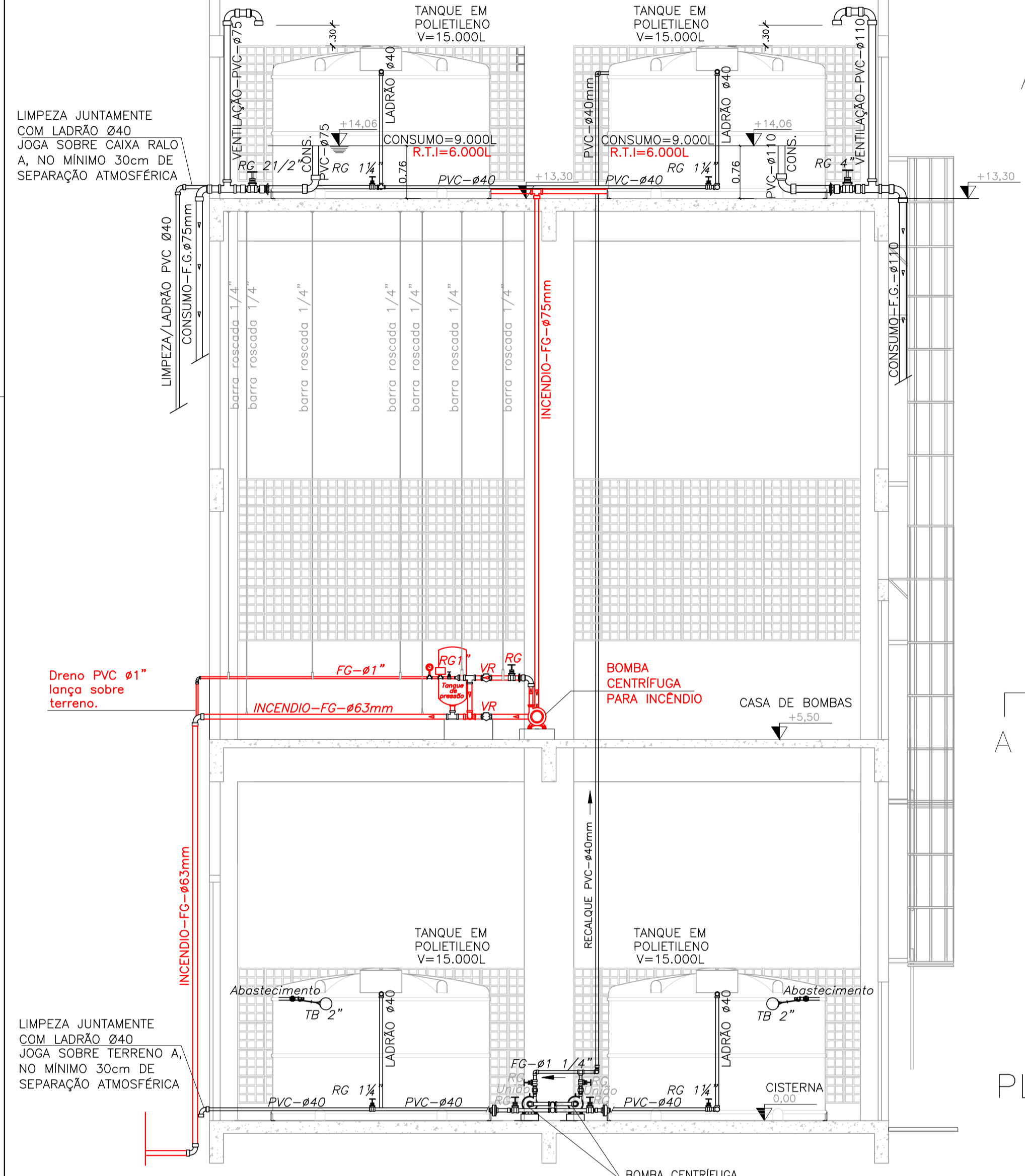

CORTE AA - ESC: 1/50

BOMBA CENTRÍFUGA MOTOR ELÉTRICO 2CV Bocal rosqueável SUÇÃO - Ø1 1/2" RECALQUE - Ø1 1/4" REF.: (MODELO) BC-21/R 1 1/4" - SCHNEIDER

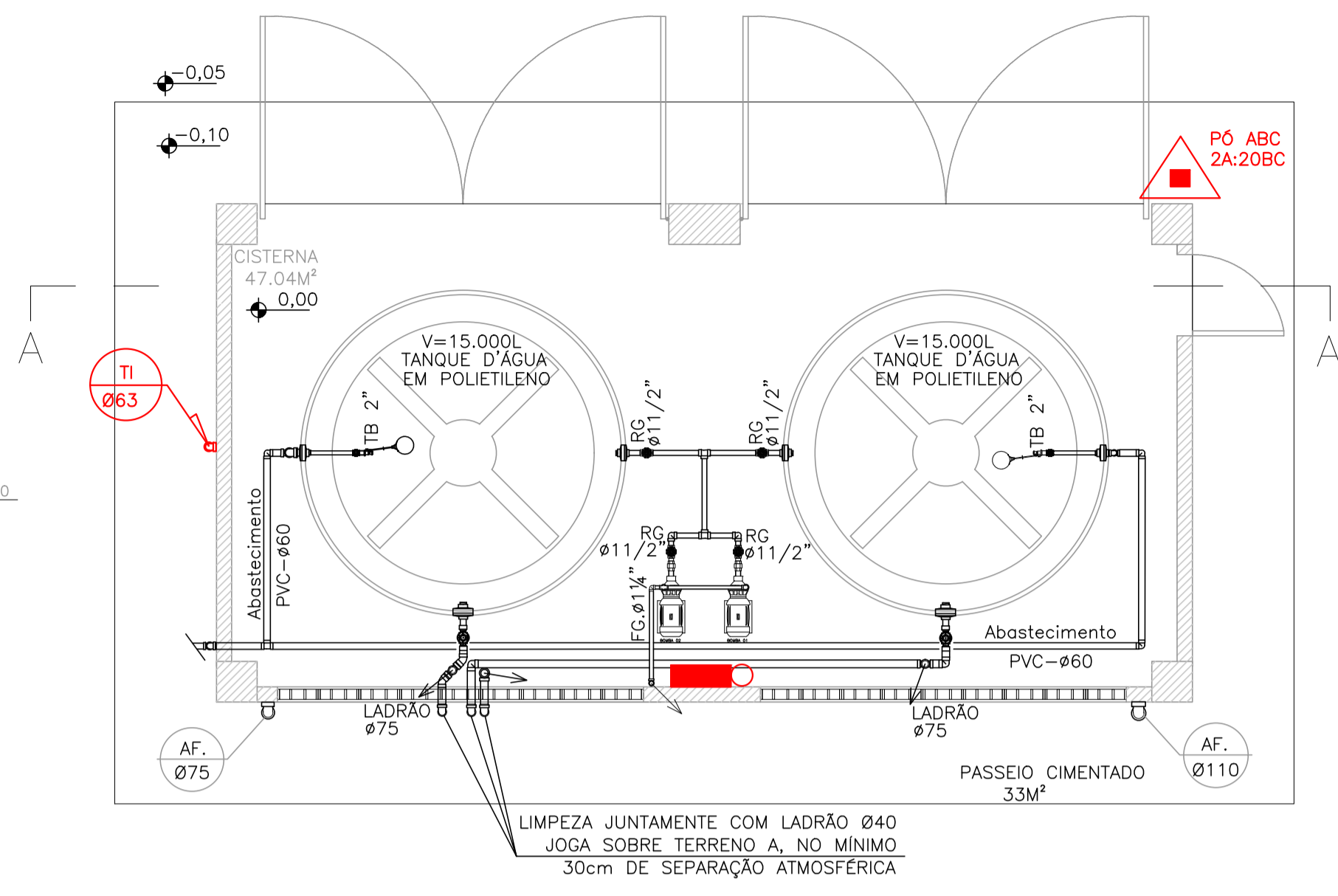

PLANTA BAIXA - NÍVEL INFERIOR ESC: 1/50

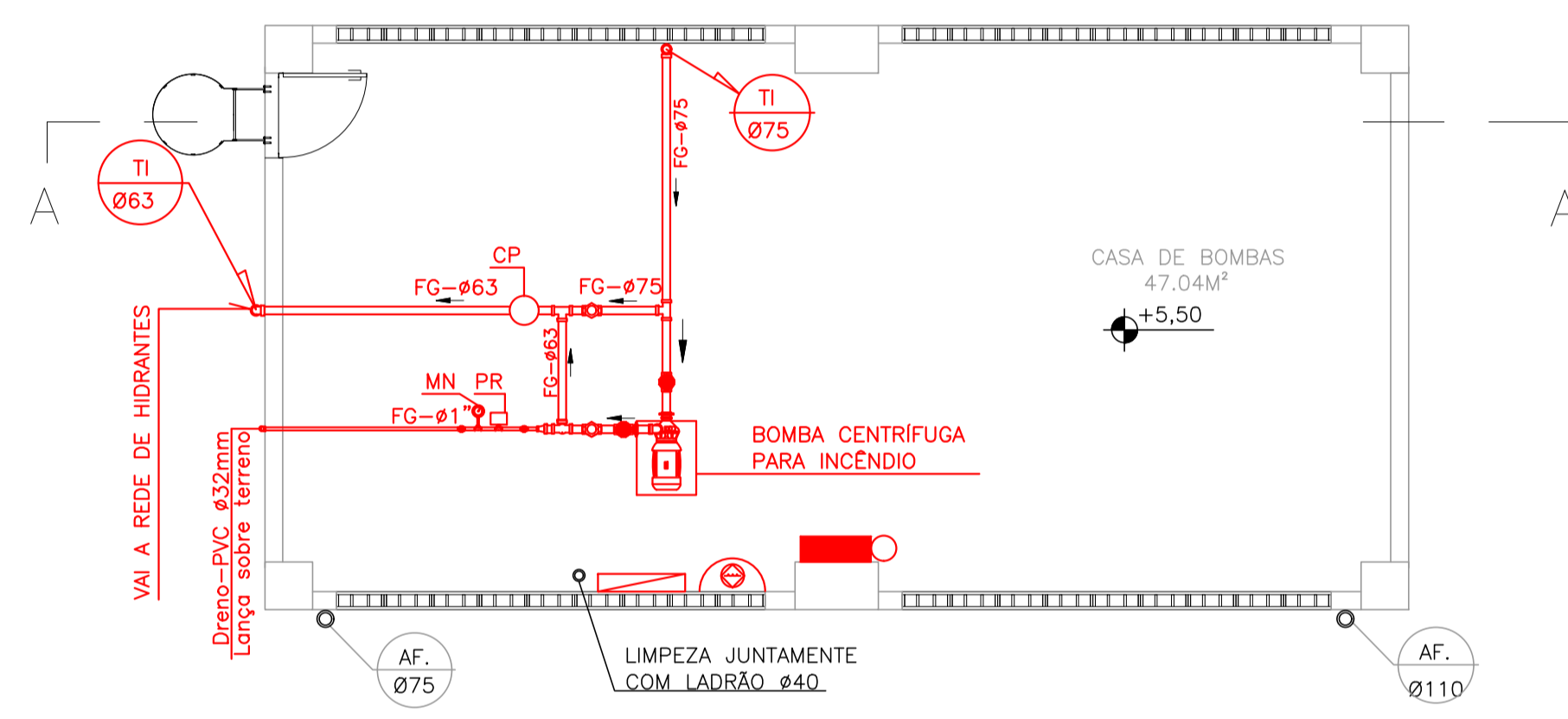

PLANTA BAIXA - NÍVEL INTERMEDIÁRIO ESC: 1/50

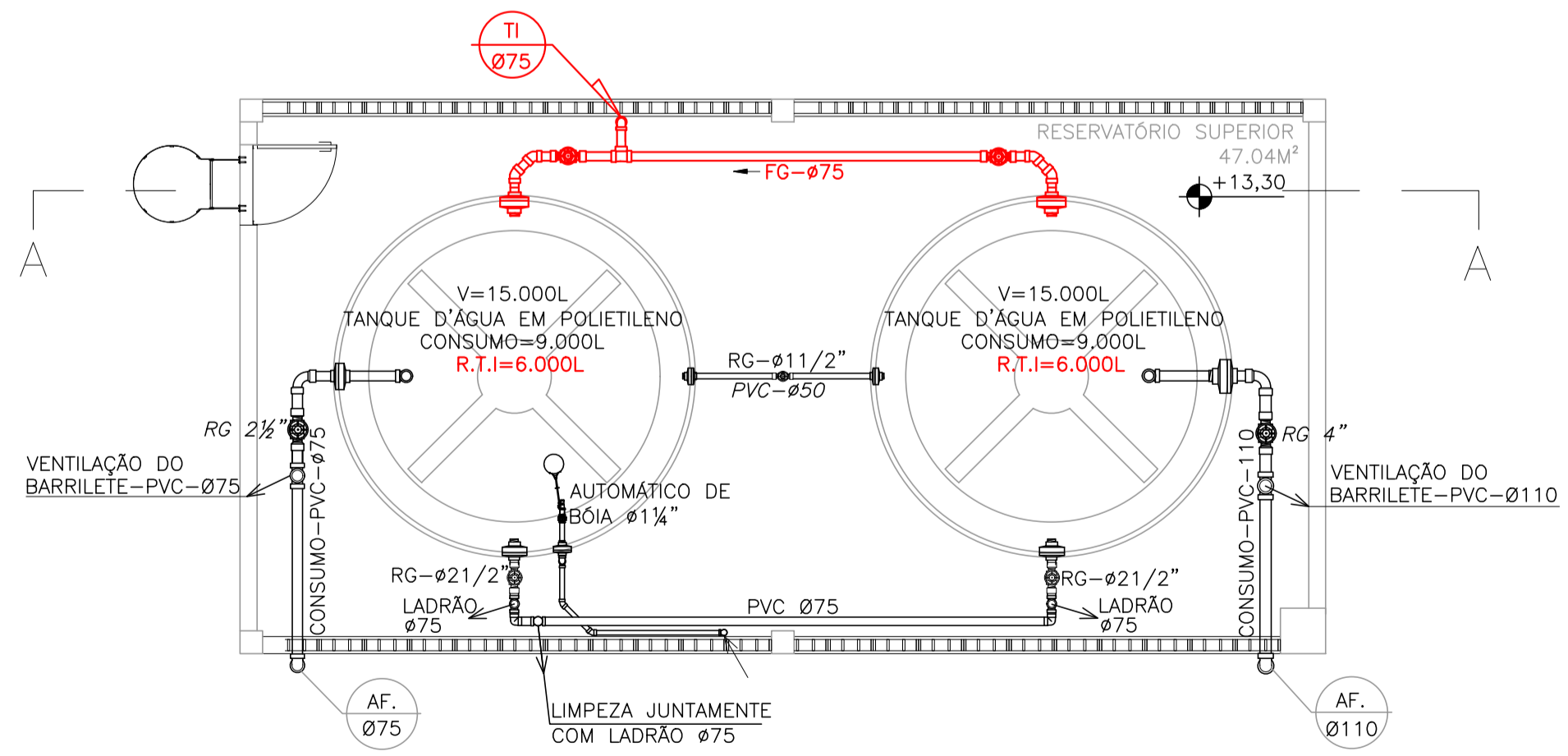

PLANTA BAIXA - NÍVEL SUPERIOR - ESC: 1/50

N.º	DESCRIÇÃO	RESP.	DATA
05			
04			
03			
02			
01			

REVISÃO

 SEDU	GOVERNO DO ESTADO DO ESPÍRITO SANTO SECRETARIA DE ESTADO DA EDUCAÇÃO - SEDU	CONSÓRCIO CONTROLTEC SETEC
	GERÊNCIA DE REDE FÍSICA ESCOLAR	

TÍTULO: RECONSTRUÇÃO DO CASTELO D'ÁGUA EEFM NAIR MIRANDA			
ENDEREÇO: Rua Vicente Fernandes De Oliveira, 38 - Centro, Fundão - ES, 29185-000			
PRANCHA: CASTELO D'ÁGUA	PROJETO: COMBATE A INCÊNDIO		
SUBSECRETÁRIO ESTADUAL: ANDRE MELOTTI ROCHA			
GERENTE DA GERFE: MARCELO AMORIM GONÇALVES	ESCALA: INDICADA	UNIDADE: METRO	
COORDENADOR GERAL: GUSTAVO ALMEIDA DE OLIVEIRA CHAVES	CREA-ES: 11509-D	VISTO:	
AUTOR PROJETO: KLEYSIANA DE ASSIS ESPERIDON VILLELA PEDRAS	CAU-ES: 09548-D	VISTO:	
CO-AUTOR PROJETO:	CAU-ES:	VISTO:	
RESPONSÁVEL TÉCNICO:	CREA:	VISTO:	
ARQUIVO: FUN02-P03-IN-E-R0-01.dwg	DESENHO: ANA CRISTINA	VISTO:	
REFERÊNCIA: CASTELO D'ÁGUA			02 02
FORMATO: A1	OBSERVAÇÕES:	DATA: MAR/2023	REVISÃO:

ASSINATURAS (5)

Documento original assinado eletronicamente, conforme MP 2200-2/2001, art. 10, § 2º, por:

WILSON RODRIGUES GONÇALVES
COORDENADOR DE PROJETOS - CONTROLTEC
GERFE - SEDU - GOVES
assinado em 29/03/2023 16:14:17 -03:00

GUSTAVO ALMEIDA DE OLIVEIRA CHAVES
ENGENHEIRO COORDENADOR GERAL - CONTROLTEC
GERFE - SEDU - GOVES
assinado em 29/03/2023 15:34:19 -03:00

KLEYSIANA DE ASSIS ESPERIDON VILLELA PEDRAS
ENGENHEIRO CIVIL - CONTROLTEC
GERFE - SEDU - GOVES
assinado em 29/03/2023 15:06:29 -03:00

MARCELO AMORIM GONCALVES
GERENTE QCE-03
GERFE - SEDU - GOVES
assinado em 29/03/2023 15:32:11 -03:00

ANDRE MELOTTI ROCHA
SUBSECRETARIO ESTADO QCE-01
SESE - SEDU - GOVES
assinado em 29/03/2023 17:06:54 -03:00



INFORMAÇÕES DO DOCUMENTO

Documento capturado em 29/03/2023 17:06:54 (HORÁRIO DE BRASÍLIA - UTC-3)
por CRISTIANE SILVA MONTEIRO (ENGENHEIRO CIVIL - CONTROLTEC - GERFE - SEDU - GOVES)
Valor Legal: ORIGINAL | Natureza: DOCUMENTO NATO-DIGITAL

A disponibilidade do documento pode ser conferida pelo link: <https://e-docs.es.gov.br/d/2023-FM45CP>